

**Spielgerät: Wikingerhütte**  
**Art.-Nr.: 10-3023-XXR-0-000**  
**10-3023-XRP-0-000**

Stand: 10.05.2019 J.L.

**Bemerkungen:**

Das Gerät wird in 4 Einzelteilen (Wikingerhütte + Rutsche + Steigstamm + Rampe) geliefert.  
(Pfostenschuhe + 2 A-Sockel bei gesonderter Bestellung)

Gesamtgewicht: ~450kg (+ 2 A-Sockel Art.-Nr.: 15 4000 AS a 26kg falls gewünscht)

schwerstes Bauteil: Hütte ca. 280kg

Montageaufwand:

**Montage:**

- Fundamentlöcher nach Plan ausheben
- Gerät zusammensetzen
- Bei Pfostenschuheinbau: Betongrundsicht nach Plan einbringen (bei Montage mit A-Sockel, diese einsetzen und ausrichten)
- Bei Robinienerdeinbau: Drainageschicht nach Plan einbringen
- Gerät aufstellen, ausrichten und ggf. abstützen
- Fundamente nach Plan herstellen
- Nach Abbinden des Betons Fundamentlöcher mit Erde verfüllen und lagenweise anstampfen
- Die Schraubverbindung nochmals kontrollieren und ggf. nachziehen.

(Bei Art.-Nr.: 10-3023-XRP-0-000)

**Fundamentschnitt  
Pfostenschuheinbau  
F90x800 Standpfosten  
Art.-Nr.: 15 4051V**

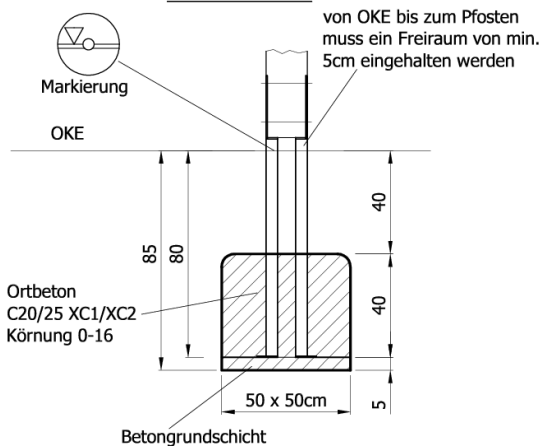

(Bei Art.-Nr.: 10-3023-XXR-0-000)

**Fundamentschnitt  
Robinienerdeinbau**

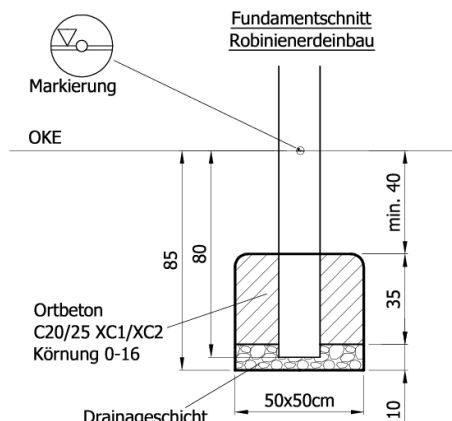

**Rampe:**

**Fundamentschnitt  
Rohrstütze  
Art.-Nr.: 15 4067**

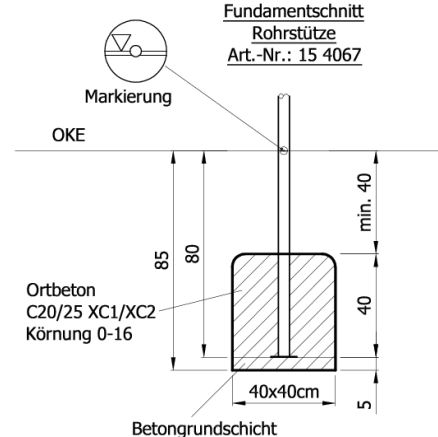

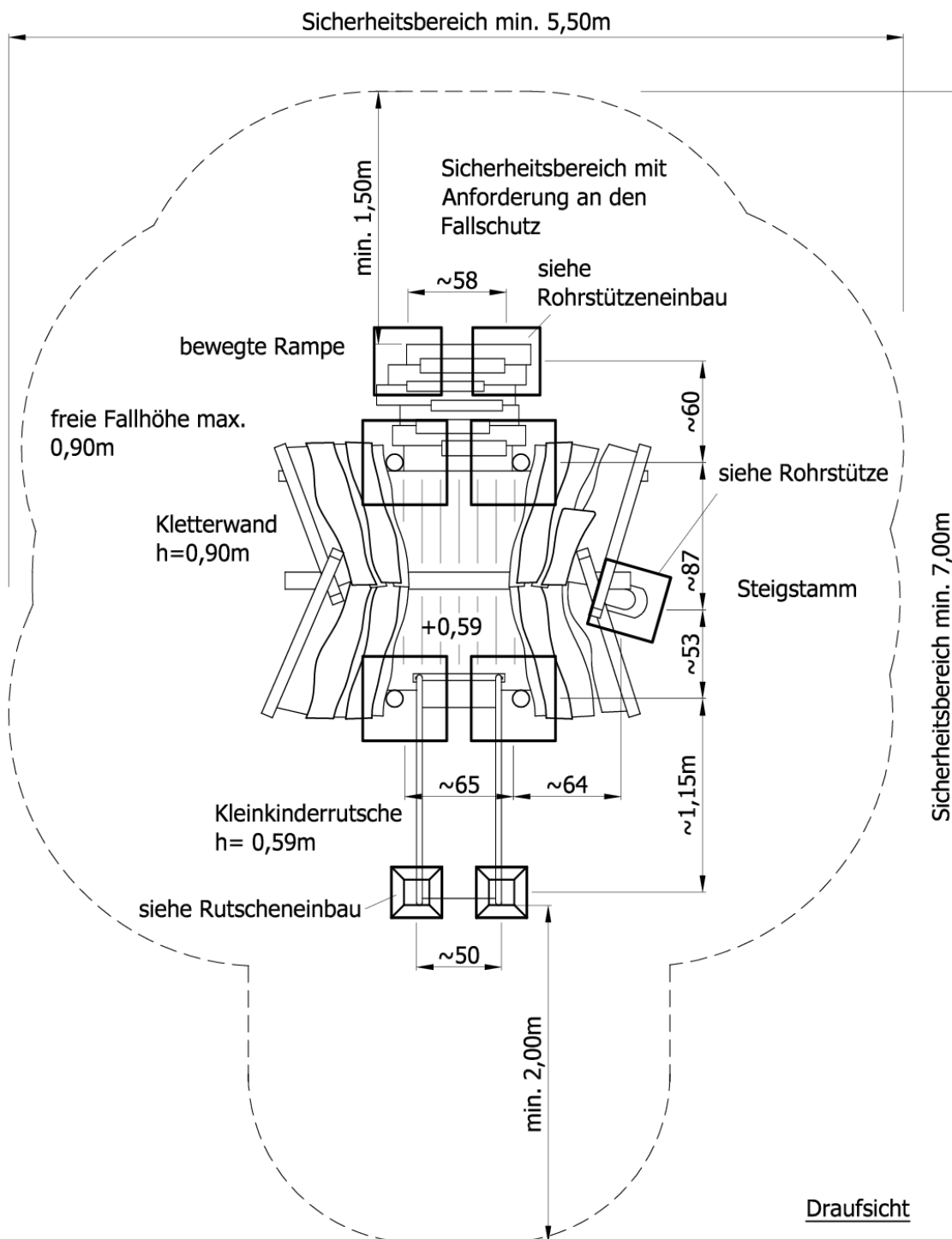

Fundamentschnitt  
Rutscheneinbau

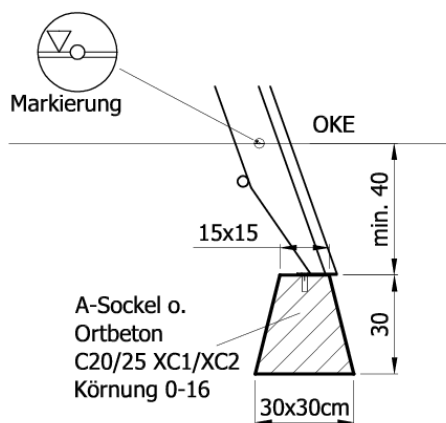

Fundamentsockel A  
Art-Nr.: 154000AS

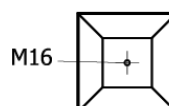
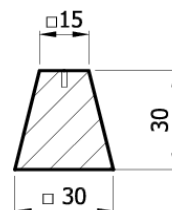

Montageanleitung  
Wikingerhütte  
Art.-Nr.: 10-3023-XXR-0-000  
10-3023-XRP-0-000